

チャリティネット

森が好き!

寄付カタログ

あなたの想いが森を守る

あなたの思いが森を守る

これまでわたしたちは、より快適な暮らしのために、山を開発して住宅地に、土をはがしてアスファルトに変え、そこに棲む生きものを追いやって、人間のための空間づくりをしてきました。でも、これからは、気づかない所でわたしたちの暮らしを支えている木や森や里山に目を向けて、たくさんの自然の恵みとともに暮らしていきたいと思います。そんな思いをもつ仲間が集まって、チャリティネット森が好き!がはじまりました。

都会に住んでいても、体力がなくても、子どもでもお年寄りでも、遠くても時間がなくても、ご寄付をつうじて、森を守ることができます。

あなたの思いを「寄付」にして森に届けませんが。



目次

- P.4 どうして森を守る必要があるの？
- P.5 あなたの寄付でこんなことができます
- P.6 寄付先を選びましょう
- P.28 寄付の流れ
- P.32 活動団体の連絡先一覧

どうして 森を守る必要があるの？

あなたの寄付で こんなことができます

森林のもつ大切な役割って？

森林には、木材などの生産のほかに、きれいな水を育んだり、山の災害を防止する役割があります。また、CO²を吸収する地球温暖化防止や、さまざまな動植物の生息地、そして子どもたちの環境学習や、みんなが自然に親しむレクリエーションの場になるなど、たくさんの役割を持っています。



今、森があぶない！

けれども、現在の日本の森林は、手入れされずにもやし状態になったり、生きものが棲みにくい真っ暗な林になったり、開発で森そのものがなくなるなど、大切な役割を果たせない状態になっているところが多くあります。



森林ボランティアって 何をしているの？

そんな森の状態を心配して、今、たくさんのボランティアやNPO*が森の手入れを行っています。その活動は、植樹だけでなく、苗を育てるための草刈りや、森を健康に保つための間伐、そして森の産物を有効活用するための炭・薪の生産販売、そして、環境教育や人材育成などさまざまです。

※ NPOとは…「Nonprofit Organization」の略で非営利団体のことです。
「特定非営利活動法人」の法人格を持っている団体もあります。



森の手入れに必要なお金

森の手入れには、人手とともにお金も必要です。多くのボランティアは、まったくの無償や少ない交通費程度で活動を行っていますが、苗木や道具・資材を買うお金はもちろん、講師謝礼やスタッフの人件費、場合によってはプロに管理をたのむための日当なども必要です。いただいた寄付は、それぞれの団体で必要としている森づくりのための経費に使われます。



寄付は森づくりへの参加スタイルの一つです。



1,000円
苗木が買えます



3,000円
ノコギリが買えます



10,000円
1000㎡のヤブが
手入れできます

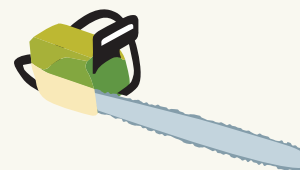

10万円
チェーンソーが買えます

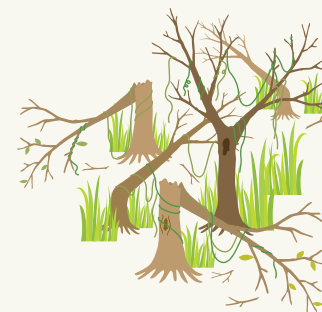

100万円
1haの荒れた森が
管理できます



1億円
広大な森が守れます

ご寄付いただくと…

寄付額に応じて
森からのお礼状や活動レポート、
プレゼント等が届きます ▶ くわしくはp.30へ
巻末に挟み込んでいる払込用紙で寄付できます。



寄付先を選びましょう

ゆかりのある場所や活動の種類から寄付したいプロジェクトを選びましょう

チャリティーネット森が好き!

P.8 呼びかけ団体

チャリティーネット森が好き!運営事務局4団体です

▲ 各地域でいろいろな活動があります

P.10 北摂 ほくせつ

能勢町/豊能町/池田市/箕面市/豊中市/
吹田市/茨木市/摂津市/高槻市/島本町

P.14 東部大阪 とうぶおおさか

枚方市/寝屋川市/交野市/守口市/門真市/
四條畷市/大東市/東大阪市/八尾市

P.18 南河内 みなみかわち

松原市/藤井寺市/柏原市/羽曳野市/大阪狭山市/
富田林市/太子町/河南町/千早赤阪村/河内長野市

P.22 泉州 せんしゅう

堺市/高石市/泉大津市/忠岡町/和泉市/
岸和田市/貝塚市/熊取町/泉佐野市/田尻町/
泉南市/阪南市/岬町

P.26 大阪府内 ほが

大阪府内各所/他府県など

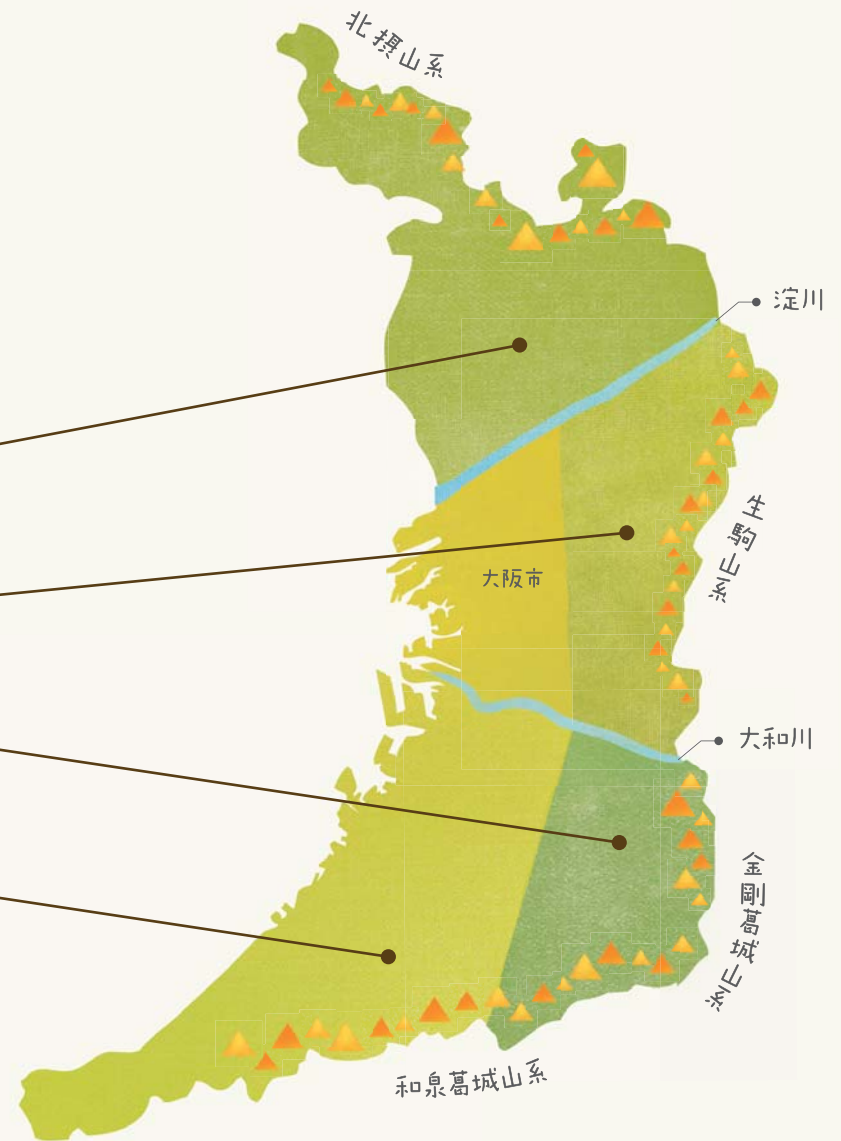

活動の種類

真っ暗な森に
光を入れる



手入れされずに
真っ暗になった森を
光の入る明るい森にします。

美しい里山の
復活をめざして



雑木林や棚田、ため池や
草地在り作り出す、美しい
里山の風景を守ります。

森にすむ
生きものを助けたい



絶滅しそうな動植物の保全や、
生きものの棲みかを
守ります。

子どもたちと
いっしょに



森の未来を担う子どもたちに、
森の恵みや営みを
体験できる場を提供します。

森からはじまる
エコな暮らし



森の産物を使ったり、環境に
やさしい暮らしをすることが
森の保全につながります。

森づくりの
専門家を育てよう



ボランティアからプロまで、
森の手入れに汗と知恵を
しぼる人材を育てます。

被災地の森の応援



震災や豪雨で被害を受けた
森林の再生を応援します。

チャリティネット森が好き! 呼びかけ団体

私たち4団体がチャリティネット森が好き!を運営しています。

「チャリティネット森が好き!」は、主に大阪府内で森林保全に取り組む4つの団体の呼びかけではじまりました。生きもののにぎわう森にしたい! 荒れた人工林をほっておけない! 人の暮らしと里山の恵みをつなぎたい! 森づくり活動をデザインの力で手助けしたい! と、それぞれ森への熱い想いを抱えています。



凡例

- 101
寄付番号
- ▲
活動団体名
- ★
光を
- 🌱
復活
- 🐸
生物
- 👶
キッズ
- 🌿
エコ
- 👤
人材
- ✚
支援



101 公益社団法人 大阪自然環境保全協会

生物多様性をめざした里山保全活動

1970年代より「里山」を手がけた先駆的団体です。現在も府内約20グループと連携しながら里山保全作業を続けています。里山の保全にとどまらず、人材の育成、野生動物の保護管理、生物の多様性まで視野に入れた活動を目指しています。里山保全活動はそこに生息する生きもの多様性を高める活動と位置付けて、人も生きものものにぎわう環境づくりを目指しています。



- ★ 寄付募集額 500,000円
- ⇒ 使いみち 人材育成の里山講習会等の開催費用

▲ 大阪自然環境保全協会 → p.32 ㊦

301 特定非営利活動法人 里山倶楽部

好きなことして、そこそこもうけて、いい里山をつくる!

1989年から活動をはじめた、森づくりでは草分け的なNPOです。河南町の森林約100haを昔ながらの美しい里山に復活させたいと考えています。また、炭や薪などの里山商品も生産販売しており、持続可能な里山経営の実現を目指しています。森づくりの夢を共有してくださるみなさんの支援をお待ちしています。



- ★ 寄付募集額 1,000,000円
- ⇒ 使いみち チェーンソー等の機材、草刈り等の人件費

▲ 里山倶楽部 → p.33 ㊧

201 特定非営利活動法人 日本森林ボランティア協会

月に一度は山仕事! パワフルに森づくり・人づくり活動を実践中です。

1997年に数人の一般市民で立ち上げた団体で、毎週のように行っている国有林・民有林での森林整備活動、人材養成など、いまや西日本有数の森林ボランティア団体です。大阪府内を中心に他府県にも活動の輪が広がっています。



- ★ 寄付募集額 150,000円
- ⇒ 使いみち スギ・ヒノキ人工林1haの間伐費用

▲ 日本森林ボランティア協会 → p.34 ㊨

401 特定非営利活動法人 環境デザイン・エキスパーツ・ネットワーク

デザインによって地域環境の新しいつながりづくりにチャレンジ

2004年より若手のデザイナー・研究者が中心になり、地域に根ざしたまちづくりや環境保全活動を展開しています。間伐した竹の有効利用方法をワークショップや社会実験を通して手法化する「チクリンチック」プロジェクトや、産学民協働で竹をつかい地域にこだわった商品の企画開発・デザインを手がける「竹姫納豆」プロジェクトなど、デザインによって森と都市との新しいつながりづくりを提案・実践しています。



- ★ 寄付募集額 500,000円
- ⇒ 使いみち 竹をつかったワークショップ等の開催費用

▲ 環境デザイン・エキスパーツ・ネットワーク → p.32 ㊩

北摂 1

能勢町/豊能町/池田市/箕面市/豊中市/
吹田市/茨木市/摂津市/高槻市/島本町

能勢や箕面、高槻を中心とする森林。
薪や炭などの燃料をとるための里山林が多く、
鹿などの野生動物もたくさんいて、
貴重な自然を守る「自然環境保全地域」や
「緑地環境保全地域」になっている森が
5箇所あります。



102 美しいツツジの咲く森を育てる

里山の春を輝かせるコバノミツバツツジは、
都市の緑のシンボルです。

フィールドの紫金山は、行政と市民が協働して作った公園です。吹田市の市街地に残る里山的景観を持つ貴重な緑のエリアです。春にはコバノミツバツツジが赤紫色の花を咲かせます。紫金山の名前の由来となるものです。紫金山公園のコバノミツバツツジを育成しながら都市の緑を守っています。



- A** 活動場所 吹田市岸辺北 紫金山公園
- ★ 寄付募集額 100,000円
- ⇒ 使いみち 刈払機、発電機、ノコギリ、カマ、ナタなど

▲ 大阪自然環境保全協会・紫金山みどりの会 → p.32 ㊦

501 自然観察路の整備 ～すがたに炭焼き小屋コース～

いのち輝き響きあう、暮らしのそばの森づくり

池田市五月山緑地で森林整備、公園管理を行っているグループです。1996年設立。生きものが豊かで駅から近いこの身近な自然を市民誰もが気軽に安心して楽しめる、いわばそのままで生きた自然観察ミュージアムのような森づくり、公園管理を目指しています。今、未開拓だった尾根の新しい観察路整備に取り組んでいます。



- B** 活動場所 池田市五月山
- ★ 寄付募集額 300,000円
- ⇒ 使いみち 自然観察路の資材、カケヤ、スコップなど

▲ 五月山グリーンエコー → p.33 ㊦

凡例

101

寄付番号

活動団体名



光を



復活



生物



キッズ



エコ



人材



支援

202 能勢の地元共有林の森づくり

典型的な田園地帯の中で、
住民参加の森づくり活動を行っています。

大阪府の北の端、能勢町地黄地区共有林のスギ・ヒノキについて市民ボランティアの手で森林整備を行っています。近くには野菜の直販所や国指定の天然記念物「野間の大ケヤキ」、ハッチョウトンボの生息地で知られる「地黄湿地」などがあり、見どころ満載の立地です。



- C** 活動場所 能勢町地黄
- ★ 寄付募集額 70,000円
- ⇒ 使いみち ヘルメットとノコギリなど作業道具10人分

▲ 日本森林ボランティア協会・能勢地黄 → p.34 ㊦

203 手作業の限界にチャレンジ!

国有林内でさまざまな森林整備作業を展開中です

市民ボランティアが国有林内で定期的に作業を行っています。スギ・ヒノキの間伐、枝打ち、エキスポ'90記念の森での植樹・下刈りや、森林ボランティア入門、チェーンソー作業入門から企業向けイベントなど、初心者から経験者まで幅広く対応できるのが特徴です。



- D** 活動場所 箕面市箕面
- ★ 寄付募集額 70,000円
- ⇒ 使いみち ヘルメットとノコギリなど作業道具10人分

▲ 日本森林ボランティア協会・箕面国有林 → p.34 ㊦

601 とどろみの森クラブ

自然と人の豊かな調和を目指す。

箕面森町は深山を切り開いて創られた町であり、周辺には炭の材料となるクヌギ、コナラの群生林が残されています。この立地条件を生かして里山創生と明るい町づくりを目指しているのが当クラブ活動方針の特徴です。目標を達成するために、森林の整備・保全、菜園づくり、園芸、木工クラフトなどの活動を連携させ、里山体験イベントなどを通じて学校や地域住民と交流し、環境啓発に取り組んでいます。



- E** 活動場所 箕面市箕面森町
- ★ 寄付募集額 50,000円
- ⇒ 使いみち チェーンソー替刃・電動かんな・野菜の種

▲ とどろみの森クラブ → p.34 ㊦



302 薪を燃やして湯と電気を作る!

裏山の木がそのままエネルギーになる夢のシステムづくり

2006年から万博記念公園で、薪ボイラーとスターリングエンジンを組み合わせた湯と電気を作る木質エネルギーシステムの実証試験を行っています。公園の間伐材を活用して、湯は足湯に電気は施設の照明に使用し、循環的なエネルギー利用を目指しています。あわせて、農山村でのスターリングエンジンの利用にも取り組んでいます。



- 📍 活動場所 吹田市万博記念公園内
- ★ 寄付募集額 3,000,000円
- ➡ 使いみち 薪の燃焼炉など実用機の製造

▲ 里山倶楽部・木質バイオマスエネルギー事業部 → p.33 ㉖

701 吹田の天然記念物ヒメボタルをまもる

貴重な蛍が生き残る千里緑地の自然を未来につなぎます。

千里ニュータウンの開発時に残した緑地は、開発前の多様な生き物が生き残った市街地の中の貴重な自然環境です。そこには、大阪府が準絶滅危惧種に指定し、吹田市が天然記念物に指定するヒメボタルが多数生息しています。当会は、貴重種となったヒメボタルの生息環境の保全を目的に緑地の植生管理を主に動植物の多様性の維持に取り組んでいます。



- 📍 活動場所 吹田市高野台 西山田千里第4緑地
- ★ 寄付募集額 100,000円
- ➡ 使いみち 刈払機などの機器、カマ、ナタなどの道具

▲ 吹田みどりの会 → p.34 ㉗



103 大阪を代表する天然林があぶない!

貴重なモミ・ツガ林を守り、次世代に引き継ぐために

高槻・本山寺周辺には大阪府が自然環境保全地域として指定したモミ・ツガ林が残されています。近年増大するシカの採食圧などの影響で衰退が始まっていると考えられます。野生動物の保護管理・植栽防護柵の設置など健全な森にするためのさまざまな方策を検討しています。

- 📍 活動場所 高槻市原 本山寺周辺
- ★ 寄付募集額 200,000円
- ➡ 使いみち シカよけ・植生保護柵の設置費用

▲ 本山寺自然環境保全地域を考える協議会 → p.34 ㉘



204 子どもたちの声が響く森づくり

生きものと出会い、木とふれあえる
森の遊び場を整備中です。

高槻市の町はずれ奈佐原にある雑木林がフィールドです。小鳥や小動物のエサ用として実を付ける木を残したり、木登り体験ができる個所をつくったりと、子どもたちの学習と自然の遊び場づくりを主目的に整備しています。



- 📍 活動場所 高槻市奈佐原
- ★ 寄付募集額 70,000円
- ➡ 使いみち ヘルメットとノコギリなど作業道具10人分

▲ 日本森林ボランティア協会・高槻美女人 → p.34 ㉙

801 里山資源を楽しくリサイクル

森から出てきた竹や木材をさまざまに活用しています。

島本町域内の里山林5カ所、34haを対象に、森林整備や余材活用・リサイクルによる「地域定着型保全活動」を、地域住民・企業関係者などが一体となって協働で行っています。森林・竹林の整備、貴重な山野草の保全、資源のリサイクルなどの環境保全活動のほか、類似団体への運営・技術手法の支援活動も行っています。



- 📍 活動場所 三島郡島本町
- ★ 寄付募集額 600,000円
- ➡ 使いみち 炭づくりのための薪割機、集塵機

▲ 島本森のクラブ → p.33 ㉚

東部大阪 1

枚方市/寝屋川市/交野市/守口市/門真市/
四條畷市/大東市/東大阪市/八尾市

南北につらなる生駒山を中心とする森です。
たくさんの「府民の森」があり、
クヌギなどのどんぐりの雑木林が多いのが特徴です。
山麓にはお寺や古墳、ため池などと一体となった森も
たくさんあります。



凡例

101

寄付番号

活動団体名



光を



復活



生物



キッズ



エコ



人材



支援

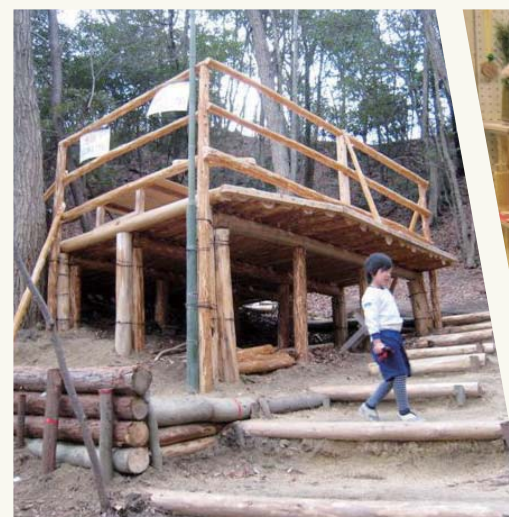

104 棚田の生きものをよびもどし、未来へ

にほんの里100選の棚田の生態系を取り戻し、
未来につなぐ活動です。

「にほんの里100選」の地・穂谷は、開発が迫る中で里山の環境を今に
伝えています。放棄された棚田を手入れし再び水を巡らせ、竹やぶを伐
採することで、消えかけていた動植物が蘇りつつあります。地域と協力
しながら、豊かな雑木林と棚田の生態系を取り戻し、命と歴史あふれ
る里の暮らしと風景を未来につなぐ活動です。



- 活動場所 枚方市穂谷地区内
- 寄付募集額 400,000円
- 使いみち 刈払機、発電機、畦等の整備、動植物調査用具

▲ 大阪自然環境保全協会・ひらかた穂谷里山保全チーム/枚方里山の会穂谷 → p.32 ㉞

901 間伐材をつかった机・椅子の製作

あなたに届けます枚方・穂谷のヒノキの香り

枚方市穂谷で約3年、ヒノキ林の間伐作業を実施中です。その間伐材
を活用して、板・柱に製材し、机・椅子・玩具・遊具等を創作しています。
作品は希望する学校園・公共施設に無償提供を行って、間伐材の利用
拡大をすすめています。



- 活動場所 枚方市穂谷
- 寄付募集額 820,000円
- 使いみち 間伐したヒノキの製材機

▲ 森林ボランティア竹取物語の会 → p.33 ㉟

1001 里山保全に真っ向から取り組む人材養成講座

森づくりの技術・知識の習得はもちろん、
仲間も増やします。

森づくりの人材、後継者の育成に重点的に取り組んでいます。毎年定
期的に「里山保全推進員養成講座」を開催して人材を育成するほか、竹
クラフト・樹木観察などの活動や、交野市開催の「環境フェスタ」に参
加し、里山保全がいかに重要であるかの啓発活動を行っています。



- 活動場所 交野市倉治
- 寄付募集額 200,000円
- 使いみち 講座用のプロジェクター、スクリーン等

▲ 交野里山ゆうゆう会 → p.32 ㉞

1101 四條畷神社梅園の再生

新しい自然と思い出を取り戻します！

四條畷神社の山側に1980年代、立派な梅園があったようです。その
後手入れがされず、放置されたままの状態です。笹・クズ・雑草で全く隠
れてしまった後、2011年度より再生活動を始めました。苗木も少し植え
古い梅の木も姿を現し、梅園らしくなってきました。今後何年間も笹刈
り、周りの木の枝うちも行い育成していきます。



- 活動場所 四條畷市 四條畷神社
- 寄付募集額 40,000円
- 使いみち 草刈機、ノコギリ、ハサミなど

▲ 生駒いいもり里山サポーターズ → p.32 ㉟

枚方市/寝屋川市/交野市/守口市/門真市/
四條畷市/大東市/東大阪市/八尾市



1002 子どもたちの声こだまする里山に！

若い世代向けに、里山の保全と資源の有効活用を教えます。

竹やヒノキの間伐体験とクラフト指導に取り組んでいます。地元小学生の竹の伐採や、市民参加の「竹やヒノキの間伐」「桜とツツジの森づくり」「間伐材利用のクラフト」活動を支援しているほか、クラフトの技術を磨く活動も推進しています。



- 📍 活動場所 交野市倉治
- ★ 寄付募集額 110,000円
- ➡ 使いみち 製作用の糸のこ盤、ベルトグラインダー

▲ 交野里山ゆうゆう会 → p.32 ㊦

1102 NICE里山短期研修及び青少年里山育成会

青少年の自然環境教育にがんばります！

大東市北条の信愛女学院フィールド内で自然と多様な「いのち」が活かされる環境を実現し、それを皆で実感できることを目指して実践と活動をします。青年には海外・国内の場で活躍して頂き、親子さんには自然環境教育の活動を体験して頂きます。



- 📍 活動場所 大東市北条 信愛女学院フィールド
- ★ 寄付募集額 30,000円
- ➡ 使いみち ノコギリ、ハサミなど、山小屋の補修費用

▲ 生駒いいもり里山サポーターズ → p.32 ㊦

凡例

101

寄付番号

活動団体名



光を



復活



生物



キッズ



エコ



人材



支援

森クイズ

Q. 大阪の森にいる

昆虫や鳥、動物を探してね！

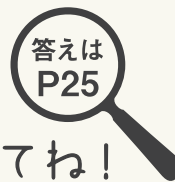

ホホコラム

森の生きものたちと出会ってみたい！

手入れして明るくなった森には、さまざまな植物が育ちます。初夏の林を彩るササユリ、きれいな赤紫色のコバノミツバツツジ、湿地にひっそりと咲くサギソウなど、このカタログにも森を守るための指標となっている花々が登場します。花が咲き実が成って森の自然がゆたかになれば、ホタルやトンボ、カブトムシなどの虫たちや、それらを食べる小鳥たち、オオタカ、フクロウなどの肉食の野鳥もやって

きます。出会うことは少ないですが、リス、イタチ、タヌキ、キツネ、イノシシなどの動物も重要な森の登場人物です。

森づくりには、これら森の生きものたちの棲みかや食べ物を守るという大きな役割もあります。もしも、どこかの森できれいな花や虫、珍しい鳥や動物に出会ったら、彼らが住む森の環境がどんなようすになっているか、目を向けてみてください。

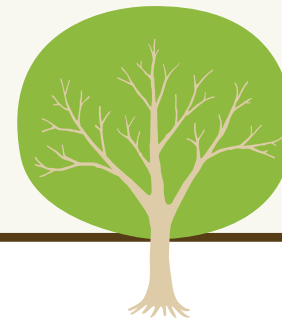

▲ 南河内 みなみかわち 1

松原市/藤井寺市/柏原市/羽曳野市/大阪狭山市/
富田林市/太子町/河南町/千早赤阪村/河内長野市

大和川より南、
大阪最高峰の金剛山や岩湧山などがある森です。
滝畑ダムなど都会から近い野外の遊び場も多く、
「河内林業」とよばれる林業が盛んで
スギやヒノキの人工林が多いのが特徴です。

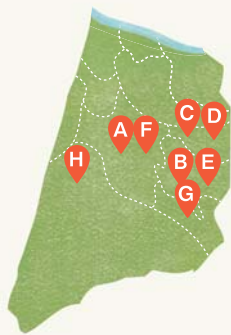

凡例

101

寄付番号

活動団体名



光を



復活



生物



キッズ



エコ



人材



支援



1201 ソーラー小屋の建設

拠点施設の整備で快適なワークキャンプ

NICE(国際ワークキャンプセンター)と共催して国際ワークキャンプ(1週間)や週末ワークキャンプ(1泊)などを実施し、里山保全活動を行っています。宿泊施設(みかん小屋)の電源としてソーラー発電の導入を計画し、ソーラーパネル設置用の手造りの小屋を間伐材で建設する計画です。



- A** 活動場所 富田林市彼方
- ★ 寄付募集額 100,000円
- ⇒ 使いみち 小屋の建設資材(セメント、金具など)

▲ 富田林の自然を守る会 → p.34 ㊦

105 人工林の間伐と国際ワークキャンプ

世界の若者とともに、森林の機能回復を目指します。

1970~1980年代に植えられたスギ・ヒノキの密植人工林が放置され、生物多様性からほど遠い「緑の砂漠」に至る所で作っています。これを1ha当たり700本程度の立ち木密度に強間伐して森林機能の回復を図っています。この作業には毎夏1週間の国際ワークキャンプを受け入れて国際交流を図っています。



- C** 活動場所 南河内郡太子町 山田地区の財産区
- ★ 寄付募集額 90,000円
- ⇒ 使いみち ワークキャンプ滞在費、チェーンソー整備

▲ 大阪自然環境保全協会・太子人工林間伐隊 → p.32 ㊦

303 もりあん講習会 —森創り技術者 安全技能講習—

安全第一！ 初心者でも受けられる講座です。

里山倶楽部には、チェーンソーや刈払機などの技術のスペシャリストがいます。技術習得と事故の無い森づくりをめざして、初心者でも受けられる講習会を開催しています。講習を行うためには、受講者が各自で使う道具が不可欠です。資金があればその分、より多くの人材を育成することができます。



- B** 活動場所 南河内郡河南町
- ★ 寄付募集額 200,000円
- ⇒ 使いみち チェーンソー、刈払機、手入れ用ヤスリなど

▲ 里山倶楽部・もりあん講習会 → p.33 ㊦

106 里山で あ・そ・ぼ！

人と生きものが暮らしていける未来に！

近つ飛鳥古墳群の里で先人が守ってきた里山を未来につなげるため、子どもたちといっしょに、椎茸の栽培、お茶作り、自生のナツハゼの育成などを行っています。家族とともに取り組む、鳥の巣箱作り、ため池の観察などを通して自然の生きものとの出会いに感動し、里山の素晴らしさを知って、人と生きものが共存する里山を守り育てていきたいと思ひます。



- D** 活動場所 南河内郡太子町
- ★ 寄付募集額 100,000円
- ⇒ 使いみち 観察・工作道具、簡易テント、小屋修理など

▲ 大阪自然環境保全協会・太子町葉室里山クラブ → p.32 ㊦

▲ 南河内 みなみかわち 2

松原市/藤井寺市/柏原市/羽曳野市/大阪狭山市/
富田林市/太子町/河南町/千早赤阪村/河内長野市



304 里山キッズクラブ

季節を遊び、里山に学ぶ

2004年から、毎年約20人の子どもたちが里山の自然体験を通じてたくましく育ってきました。子どもたちがのびのびと主体的に遊び学んで、「生きる力」を育む環境教育の実践が目標です。子どもたちの笑顔にあふれる活動をぜひご支援ください。



- E 活動場所 **南河内郡河南町**
- ★ 寄付募集額 **800,000円**
- ⇒ 使いみち **年間のスタッフ交通費、カマ、ノコギリなど**

▲ 里山倶楽部・里山キッズクラブ → p.33

1202 里山保全活動と自然に親しむ行事

人と生きものがひびきあう里山をめざして

奥の谷(富田林市彼方)を中心に里山保全活動、自然環境調査、自然観察、自然に親しむ行事などを行っています。大阪自然環境保全協会の提携団体として自然環境市民大学などに協力・共同して取り組んでいます。また、NICEと協力して国際ワークキャンプなどを行っています。



- F 活動場所 **富田林市彼方**
- ★ 寄付募集額 **50,000円**
- ⇒ 使いみち **竹用ノコギリ、枝切り用小ノコギリなど**

▲ 富田林の自然を守る会 → p.34

凡例

101

寄付番号

▲

活動団体名



光を



復活



生物



キッズ



エコ



人材



支援



205 日本有数の美林の森づくり

プロの林業家のノウハウを学びながら。

金剛山のふもと近く、ここは奈良県吉野林業の流れをくんだ個人所有林。苗木を密植して、年輪幅の込んだ樹木を育てています。手入れの行き届いたフィールドは、人工林の手入れの重要性を教えてくださいます。



- G 活動場所 **南河内郡千早赤阪村千早**
- ★ 寄付募集額 **70,000円**
- ⇒ 使いみち **ヘルメットとノコギリなど作業道具10人分**

▲ 日本森林ボランティア協会・金剛山 → p.34

107 えぼしへおいでよ！ しぜんとあそぼ！

烏帽子形公園の自然の豊かさを残すための生態系調査

市街地にありながら生物多様性に富む烏帽子形公園の森。ここで私たちは20年、自然観察会を続けています。2012年、烏帽子形城跡が国の史跡に指定されました。これからも、この史跡を守ってきた貴重なシイ林や里山自然林を守って、将来の子どもたちに、いつまでも楽しく遊び学べる自然の森を伝えようと活動しています。



- H 活動場所 **河内長野市喜多町**
- ★ 寄付募集額 **80,000円**
- ⇒ 使いみち **調査・提言の講師謝礼補助**

▲ 大阪自然環境保全協会・えぼしがた公園自然観察会 → p.32

泉州 1

堺市/高石市/泉大津市/忠岡町/和泉市/岸和田市/貝塚市/熊取町/泉佐野市/田尻町/泉南市/阪南市/岬町

和歌山県と接する和泉葛城山系を中心とする森です。林業も盛んで人工林が多いですが、和泉葛城山には天然記念物になっている貴重なブナ林や、里山の自然を体験できる紀泉わいわい村などもあります。



凡例

101

寄付番号

活動団体名



光を



復活



生物



キッズ



エコ



人材



支援



1301 一本の木からはじめよう～ゼロからの森づくり

20世紀の負の遺産を生きものの楽園に！

堺市の産業廃棄物処分場で100年の森づくりをしています。来年で植樹10年目。何もなかった埋立地に、タカなどの野鳥やタヌキなど様々な生きものが棲みはじめています。500人での植樹イベントのほか、育苗・草刈り・間伐などの自然環境づくりに大阪府、堺市、企業、NPOといっしょに取り組んでいます。



A 活動場所 堺市西区築港新町(堺第7-3区)
 ★ 寄付募集額 200,000円
 ⇄ 使いみち 森づくりフォーラム開催費用

▲ 共生の森 → p.32 ㊦

1401 「マイツリーを植え育てる・里親」活動

どんぐりやサクラの「里親」になって、里山のみどりを再生しよう！

堺市鉢ヶ峯の里山の樹林地を伐採して築造工事が進んでいる「東西道路」。その斜面に、どんぐりやヤマザクラなど里山に植生する苗木等を植え、草刈りなどの手入れもしながら苗木を育てて、失われた里山のみどりや里山景観の再生に向けた取り組みを進めます。



B 活動場所 堺市南区鉢ヶ峯寺
 ★ 寄付募集額 30,000円
 ⇄ 使いみち 苗木や草本の種

▲ 鉢ヶ峯の自然を守る会 → p.34 ㊦

1501 信太の森の生きものとの共生

里山のみどりを守り、みどりと親しみ、多くの生きものとの共生を

信太山丘陵は、サギソウ、トキソウなどが咲く湿地が点在し、空にはオオタカも舞い、絶滅危惧種も多く、「大阪大都市圏みどりのオアシス」と呼ぶにふさわしい貴重な自然環境を残しています。丘陵地内の市有地(16ha)では保全計画が策定中で、隣接の惣ヶ池湿地を含む一帯の里山管理や生態系の保全・再生活動に取り組んでいます。



C 活動場所 和泉市小野町 信太山・惣ヶ池湿地
 ★ 寄付募集額 50,000円
 ⇄ 使いみち 草刈機 2台

▲ 信太の森FANクラブ → p.33 ㊦

1701 里山体験活動による環境教育

子どもたちはダイナミックな体験が大好き！！

保育所から中学生まで里山で様々な体験活動をしてもらっています。小学校が管理する森づくりをサポートしたり、「野あそびくらぶ」もあります。竹を切ったり、間伐したり、それを使って階段や手すり、道づくりもしています。子どもたちが使い易い道具をそろえたいと思います。



D 活動場所 岸和田市神於山自然再生区域内
 ★ 寄付募集額 100,000円
 ⇄ 使いみち スコップ、カケヤ、ノコギリ、剪定バサミ

▲ 神於山保全くらぶ → p.34 ㊦

堺市/高石市/泉大津市/忠岡町/和泉市/岸和田市/貝塚市/熊取町/泉佐野市/田尻町/泉南市/阪南市/岬町



1702 オオムラサキとササユリの森づくり

「神の於わす山」の緑の財産を次世代に継承します。

岸和田市神於山(こうのやま)で、放置された里山を再生させようと1999年から活動をはじめています。現在、放置竹林を整理・管理したり、雑木林にもどす取り組みをしています。ササユリが復活はじめています。ササユリを種から育てること、イノシシの被害から守ることなどに取り組んでいます。



- 📍 活動場所 岸和田市神於山自然再生区域内
- ★ 寄付募集額 300,000円
- 👉 使いみち 杭、ワイヤーメッシュなどの整備資材

▲ 神於山保全くらぶ → p.34 📄

1601 チェーンソー倶楽部

週末は林業家になって、森や山を整備しませんか。

技術力の向上をめざす森林ボランティアや週末林業家、セミプロ林業家など、チェーンソーを安全かつ能率的に取り扱える人材を養成することを目的に講習・実習を行います。実施場所は通称「コスモ山」です。

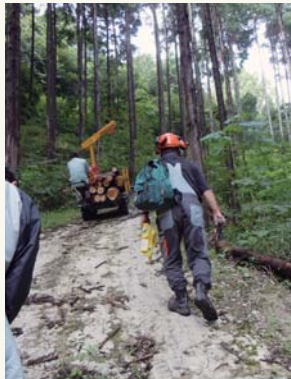

- 📍 活動場所 泉佐野市上之郷
- ★ 寄付募集額 200,000円
- 👉 使いみち チェーンソーを扱う時に必要な安全具

▲ 泉佐野市公園緑化協会 → p.32 📄



森クイズ Q. あなたにピッタリの活動をみつけよう!

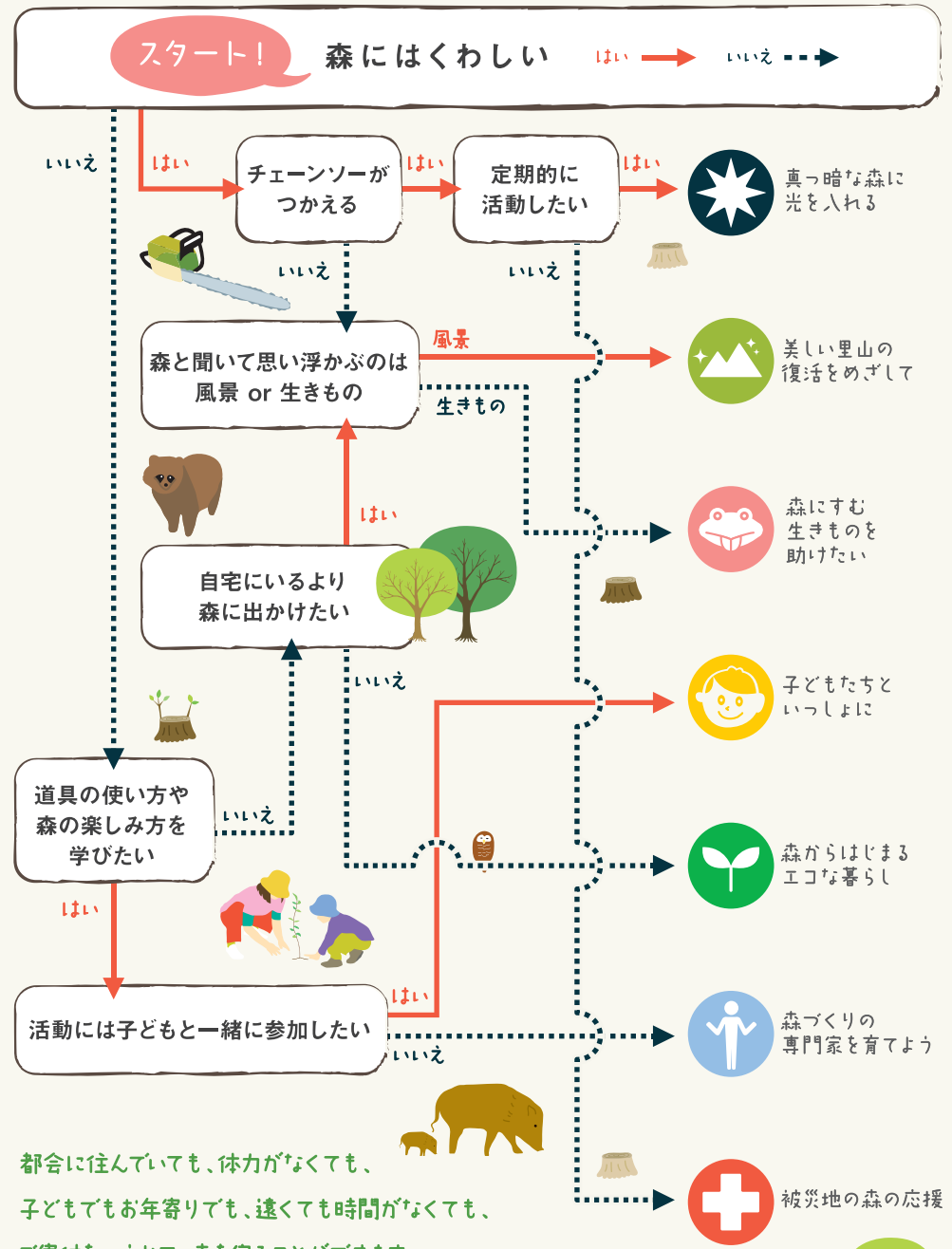

P17のクイズの答え ササユリ、サギソウ、トンボ、カブトムシ、リス

大阪府内ほか

大阪府内各所/他府県など

各地域での活動以外にも、大阪府内全域で展開する講座や調査、大阪府の水源を守るための他府県での森づくり、災害で傷ついた森や地域を対象とした救援活動など、森を守る活動はさまざまな方面に広がっています。



108 生きものの賑わう環境づくり

身近な生物多様性の宝庫「草地」を守りたい。

草地は多くの生きものがすみ、生物多様性の豊かな環境です。しかし開発などにより、各地で急速に草地が失われています。減り続ける草地を守るために、各地で草地の保全に関わる個人やグループとともに、現地を歩いて課題解決に取り組みます。また、成果発表と市民への情報発信の場として年1回シンポジウムを開きます。



📍 活動場所	大阪府内と周辺地域の草地
★ 寄付募集額	50,000円
⇒ 使いみち	シンポジウム開催(会場、印刷、講師など)

▲ 大阪自然環境保全協会・草地生態系研究会 → p.32 📞

206 森林の健康診断

誰でもできる簡単な手法で森林の基本データを調べます。

森林が荒れている、放置されているというけれど、具体的にどんな状況なのかを簡単な道具で、みんなで調査して、今後の手入れの方針を考えます。この活動によって、林業に関心のない森林所有者や森林に興味のない一般市民の参画を促します。



📍 活動場所	大阪府内全域
★ 寄付募集額	20,000円
⇒ 使いみち	調査用グッズ一式

▲ 日本森林ボランティア協会 → p.34 📞

凡例

101

寄付番号

活動団体名



光を



復活



生物



キッズ



エコ



人材



支援

207 森林ボランティアリーダー養成講座「森林大学」

15年以上継続している話題の市民講座

市民参加の森づくり活動が盛んに行われていますが、野外での活動なので危険がいっぱいです。そこで、森林、林業、野外活動、救急法などを座学と実習を組み合わせたカリキュラムを半年間かけて学びます。修了生の大半は各活動地でリーダーや指導者となって頑張っています。



📍 活動場所	座学：大阪市 実習：箕面市ほか
★ 寄付募集額	210,000円
⇒ 使いみち	ヘルメットとノコギリなど作業道具30人分

▲ 日本森林ボランティア協会 → p.34 📞

1801 大阪の水源・琵琶湖畔の森づくり

都市住民と自然を結ぶ架け橋をめざして20年になります。

琵琶湖西の馬ヶ瀬山国有林と北小松水道局の森を整備しています。人工林間伐と放置里山林の管理が主な作業です。4月開講翌3月修了の市民大学「自然大学」では、環境問題から自然の生態系まで、只木良也学長を始めとして一流の講師陣にお願いして充実した学びの場を提供しています。



📍 活動場所	滋賀県大津市北小松
★ 寄付募集額	400,000円
⇒ 使いみち	シカよけネット、小屋の修理、ノコギリ等道具

▲ 自然と緑 → p.33 📞

208 チェーンソー部隊による災害救援活動

地震、津波、台風・・・
災害救援の第一歩にチェーンソーが必須です。

台風、集中豪雨による水害や津波の被害など、最近多発している自然災害の救援活動において、山から流出してきた立木や丸太の伐採や、時には住宅解体など、初期段階にチェーンソーが必要になる場面がしばしばあり、当協会への要請も頻繁にあります。



📍 活動場所	日本各地
★ 寄付募集額	7,000円
⇒ 使いみち	災害用チェーンソーの替刃1本

▲ 日本森林ボランティア協会 → p.34 📞

寄付の流れ 1

皆さまから頂いた寄付金は、チャリティネット森が好き！運営事務局が責任を持って各団体にお届けします

寄付金のお届けについて

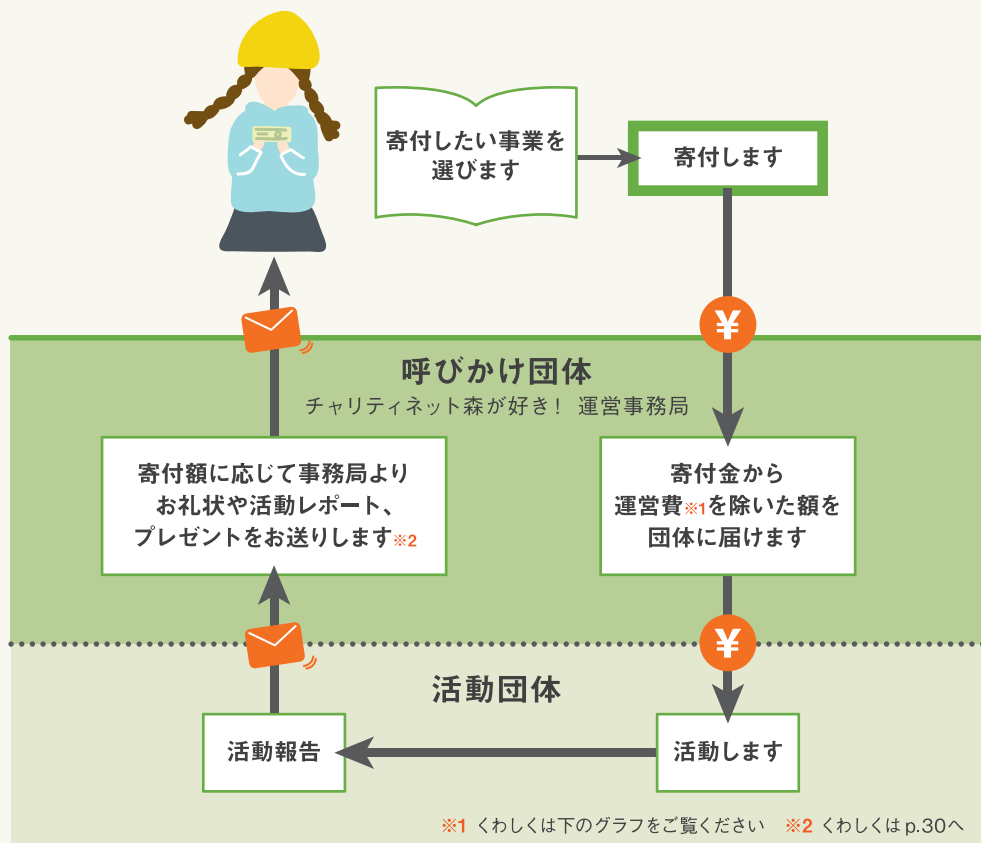

寄付金の使いみちについて

頂いた寄付金は、下のような配分でご指定の寄付先の他、掲載団体すべてに均等配布、被災地の森林復興支援、本事業の運営費に割り当てられます。

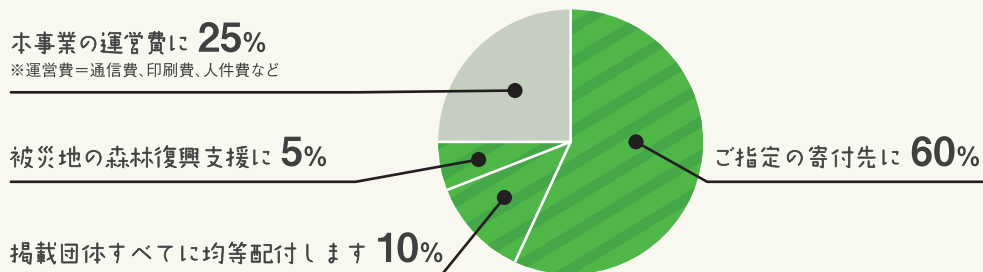

寄付額の合計75%が森づくりに役立てられます。

ご寄付いただく際の注意事項

郵便振替

本誌に挟み込んでいる払込用紙で寄付できます。

※ 通信欄に右の図の記載項目を必ず記入してください。

※ 寄付番号、名称のご記入がない場合は、全額を各団体への均等配分とさせていただきます。

※ 寄付額は一口 1,000円です。
何口寄付頂いても構いません。

◎郵便局に備え付けの郵便振替用紙でのご寄付

◎インターネットバンキングでのご寄付

口座番号 00950-4-201732

口座名称 チャリ森運営事務局(チャリモリウンエイジムキョク)

※ 振替用紙の通信欄に必ず右上の図の記載項目を記入してください。

※ インターネットの場合は、記載項目をEメールもしくはお電話・FAXでご連絡ください。

○ 振替手数料はご負担をお願いします。

記載項目

記載項目	《記入例》
○ ご住所	大阪府大阪市北区1-1
○ お名前	森 好子
○ 連絡先TEL	06-000-0000
○ 寄付番号	302
○ 名称	薪を燃やして湯と電気を作る!

銀行振込

下記口座にお振込みください。お振込み後、記載項目について必ず事務局までご連絡ください。

ゆうちょ銀行

〇九九(ゼロキューキュー)店 当座 0201732
チャリ森運営事務局(チャリモリウンエイジムキョク)

○ 振込手数料はご負担をお願いします。

現金

ご持参いただく場合

直接お持ちいただく場合は、あらかじめ事務局にご連絡ください。

現金書留の場合

必ず上記の記載項目を記入した用紙を添えて送付ください。

領収書は、払込受領証、ATMの払込票で替えさせていただきます。

寄付についてのお問い合わせ・連絡先

ご不明な点がございましたら、下記連絡先までお問い合わせください。

「チャリティネット森が好き！」運営事務局 TEL&FAX 072-333-0309

〒580-0012 大阪府松原市立部1-6-3(里山倶楽部内)

ホームページ <http://chari-mori.net> E-MAIL info@chari-mori.net

寄付の流れ 2

皆さまから頂いた寄付金は、チャリティネット森が好き! 運営事務局が責任を持って各団体にお届けします

ご寄付を頂いた皆さんには森からのお礼をお送りします。



寄付頂いた方 全員
○森からのお礼状

年間 10,000円以上
○森からのお礼状
○活動報告
○年1回イベント参加(無料)のお誘い
→毎月1,000円×10回でもOKです。

年間 100,000円以上
○森からのお礼状
○活動報告
○年1回イベント参加(無料)のお誘い
○森からのプレゼント (記念品贈呈)

チャリティネット森が好き! 運営事務局とは

長年にわたる森づくりの実績をもつ3団体、およびデザイン担当NPOを加えた下記4団体で事務局を構成し、チャリティネット森が好き!を運営しています。また、運営事務局からの呼びかけに賛同した21団体・グループが参加して、この寄付カタログに各プロジェクトを掲載しています。これらの団体・グループの活動は、多くの「森が好きなたち」に支えられており、もちろん、このカタログを手にとっていただいたあなたも、そのうちの一人です。運営事務局では、たくさんの「森が好きなたち」に支えてもらいながら、このネットワークをより広げていきたいと思っています。

- 特定非営利活動法人 里山倶楽部
- 特定非営利活動法人 日本森林ボランティア協会
- 公益社団法人 大阪自然環境保全協会
- 特定非営利活動法人 環境デザイン・エキスパーツ・ネットワーク



**0円でも
できること**
各団体にお問い合わせください
活動団体の連絡先は、p.32-34

森の作業への参加

植樹や草刈り、木のかたづけなど、いつも森はあなたの助けを待っています。

森のイベントのお手伝い

参加者を案内したり、子どもたちと遊んだり、お昼ごはんを作ったり、イベントにはたくさんのスタッフが 필요합니다。

森の商品を購入する

炭や薪、キノコや山菜、クラフト作品、地元の森から生まれた品物を買うことが、森づくり活動を支えます。

フィールドを提供

手入れしたい山、活動地近くの小屋、店舗、広場、空き家などがあれば、森の活動に使うことができます。

自分の得意わざを活かす

写真やデザイン、日曜大工、Web管理や会計などなど、森に直接関係がなくても、活かせるわざがたくさんあります。

呼びかけ団体

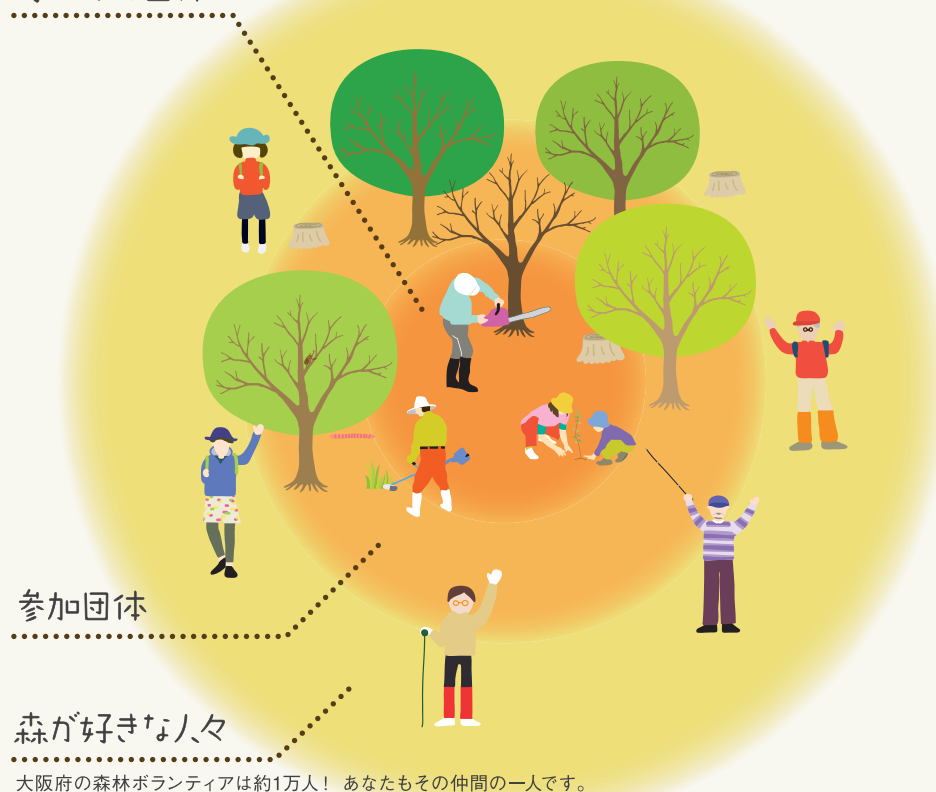

活動団体の連絡先一覧 1

くわしい活動内容や「0円でもできること」については、各団体にお問い合わせください

▲ あ行

い 生駒いいもり里山サポーターズ

四條畷市南野2-7-30 TEL.072-878-2677

P15 **1101** 四條畷神社梅園の再生

P16 **1102** NICE里山短期研修及び青少年里山育成会

い 財団法人 泉佐野市公園緑化協会

泉佐野市上之郷3429-7 TEL.072-468-2400

泉佐野市公園緑化 [検索](#)

P24 **1601** チェーンソー倶楽部

お 公益社団法人 大阪自然環境保全協会

大阪市北区天神橋1-9-13 ハイム天神橋202 TEL.06-6242-8720

ネイチャーおおさか [検索](#)

P8 **101** 生物多様性をめざした里山保全活動

P14 **104** 棚田の生きものをよびもどし、未来へ (ひらかた穂谷里山保全チーム/枚方里山の会穂谷)

P19 **105** 人工林の間伐と国際ワークキャンプ (太子人工林間伐隊)

P21 **107** えぼしへおいでよ! しぜんとあそぼ! (えぼしがた公園自然観察会)

P26 **108** 生きものの賑わう環境づくり (草地生態系研究会)

お 公益社団法人 大阪自然環境保全協会・紫金山みどりの会

吹田市南正雀2-19-5 TEL.06-6382-3964

ネイチャーおおさか [検索](#)

P10 **102** 美しいツツジの咲く森を育てる

お 公益社団法人 大阪自然環境保全協会・太子町葉室里山クラブ

南河内郡太子町山田400-1 TEL.080-3114-0274

ネイチャーおおさか [検索](#)

P19 **106** 里山で あ・そ・ぼ!

▲ か行

か 交野里山ゆうゆう会

交野市私市2-34-10 TEL.072-892-9939

交野里山 [検索](#)

P15 **1001** 里山保全に真っ向から取り組む人材養成講座

P16 **1002** 子どもたちの声こだまする里山に!

か 特定非営利活動法人 環境デザイン・エキスパーツ・ネットワーク

大東市中垣内3-1-1大阪産業大学内

NPO-EDEN [検索](#)

P9 **401** デザインによって地域環境の新しいつながりづくりにチャレンジ

き NPO法人 共生の森

堺市堺区北庄町1丁7番1-304号 TEL.072-333-0309

P22 **1301** 一本の木からはじめよう～ゼロからの森づくり

▲ か行

こ 特定非営利活動法人 神於山保全くらぶ

岸和田市阿間河滝町1276番地 TEL.090-8577-3566

神於山保全 [検索](#)

P23 **1701** 里山体験活動による環境教育

P24 **1702** オオムラサキとササユリの森づくり

▲ さ行

さ 五月山グリーンエコー

池田市緑丘2-4-112-103 TEL.072-754-6275

五月山グリーンエコー [検索](#)

P10 **501** 自然観察路の整備 ～すがたに炭焼き小屋コース～

さ 特定非営利活動法人 里山倶楽部

松原市立部1丁目6-3 TEL.072-333-0309

里山倶楽部 [検索](#)

P9 **301** 好きなことして、そこそこもうけて、いい里山をつくる!

P18 **303** もりあん講習会 ー森創り技術者 安全技能講習ー

P20 **304** 里山キッズクラブ

さ 特定非営利活動法人 里山倶楽部・木質バイオマスエネルギー事業部

大阪市淀川区木川西1-4-20 TEL.06-4862-6314

里山倶楽部 [検索](#)

P12 **302** 薪を燃やして湯と電気を作る!

し 特定非営利活動法人 自然と緑

大阪市東成区中道3-2-34 TEL.06-6978-5060

自然と緑 [検索](#)

P27 **1801** 大阪の水源・琵琶湖畔の森づくり

し NPO法人 信太の森FANクラブ

和泉市鶴山台2丁目5-14 TEL.0725-44-8404

信太の森FAN [検索](#)

P23 **1501** 信太の森の生きものとの共生

し 特定非営利活動法人 島本森のクラブ

三島郡島本町桜井台8-20 TEL.072-626-0953

島本森のクラブ [検索](#)

P13 **801** 里山資源を楽しくリサイクル

し 特定非営利活動法人 森林ボランティア竹取物語の会

枚方市村野本町35番地16号 TEL.072-848-1932

竹取物語の会 [検索](#)

P14 **901** 間伐材をつかった机・椅子の製作

活動団体の連絡先一覧 2

くわしい活動内容や「0円でもできること」については、各団体にお問い合わせください

▲ さ行

す NPO法人 吹田みどりの会

吹田市山田西3-21-A321 TEL.06-6875-5427

P12 701 吹田の天然記念物ヒメボタルをまもる

▲ た行

と 特定非営利活動法人 とどろみの森クラブ

箕面市森町北1丁目(里山管理小屋) とどろみの森 検索

P11 601 とどろみの森クラブ

と 富田林の自然を守る会

富田林市若松町4-16-21 TEL.090-8888-3912 富田林の自然 検索

P18 1201 ソーラー小屋の建設

P20 1202 里山保全活動と自然に親しむ行事

▲ な行

に 特定非営利活動法人 日本森林ボランティア協会

大阪市北区茶屋町2番30号 TEL.06-6376-8255 日本森林ボランティア協会 検索

P8 201 月に一度は山仕事! パワフルに森づくり・人づくり活動を実践中です。

P11 202 能勢の地元共有林の森づくり

P11 203 手作業の限界にチャレンジ!

P13 204 子どもたちの声が響く森づくり

P21 205 日本有数の美林の森づくり

P26 206 森林の健康診断

P27 207 森林ボランティアリーダー養成講座「森林大学」

P27 208 チェーンソー部隊による災害救援活動

▲ は行

は 鉢ヶ峯の自然を守る会

堺市南区新檜尾台2丁2-4-520 TEL.072-299-7406 鉢ヶ峯の自然 検索

P22 1401 「マイツリーを植えて育てる・里親」活動

ほ 本山寺自然環境保全地域を考える協議会

大阪市北区天神橋1-9-13 ハイム天神橋202 TEL.06-6242-8720 ネイチャーおおさか 検索

P13 103 大阪を代表する天然林があぶない!

この冊子は、大阪府「新しい公共支援事業」の委託事業として作成しています。

「新しい公共支援事業」とは・・・

NPO等が、大阪府や市町村と共に地域の課題に取り組む事業や、これらのNPO等の活動を促進する基盤の整備を支援することにより、NPO等が行う自立的活動を支援し、新しい公共の拡大と定着を図っていくことを目的とした事業です。

チャリティネット森が好き! 寄付カタログ

2012年11月27日発行

発行者 チャリティネット森が好き! 運営事務局

代表 寺川 裕子

〒580-0012 大阪府松原市立部1丁目6-3(里山倶楽部内)

TEL&FAX 072-333-0309

E-MAIL info@chari-mori.net

ホームページ http://chari-mori.net

編集 (特活)里山倶楽部 寺川 裕子、大亦 義朗、中村 仁美

(公社)大阪自然環境保全協会 金谷 薫

(特活)日本森林ボランティア協会 山本 博、小橋 宏充

(特活)環境デザイン・エキスパーツ・ネットワーク 川口 将武

デザイン (特活)環境デザイン・エキスパーツ・ネットワーク 井上 博晶、中川 香織